

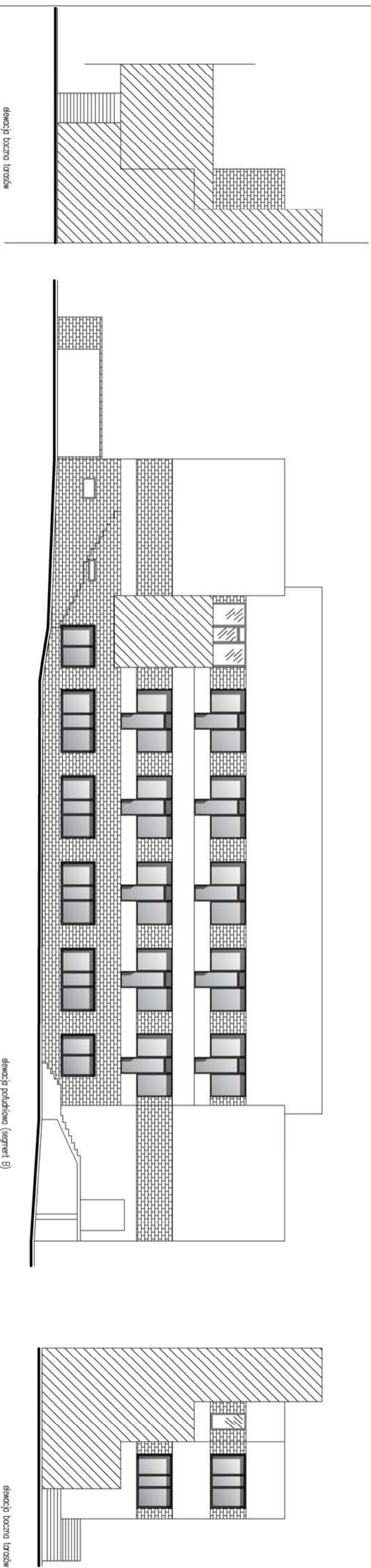

elewacja zachodnia (segment A i B)

elewacja zachodnia (segment C)



elewacja południowa (segment B)

elewacja boczna (terasów)

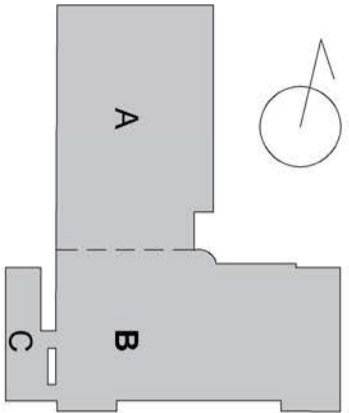

STUDIO PROJEKTOWE ADRIAN GAUDA 41-846 PIKAWY ŚLĄSKIE, UL. ROZDZIELSKIEGO TEL.: +48 502 86 29 29 / EMAIL: GAUDA@ADRIANGAUDA.PL		TERMIN / PROJECT	
PROJEKTOWE ADRIAN GAUDA		PROJEKT TERMOMODERNIZACJI BUDYNKU SZPITALA	
KOD INWESTYCJI / INVESTMENT ADDRESS MED. HOLDING SA ul. Strzelecka 9, 40-073 Katowice		NUMER RYSUNKU / DRAWING NUMBER L1	
TYTUŁ PROJEKTU / DRAWING TITLE Zestawienie elewacji (południe i zachód)		DATA / DATE MAY 2018	
PROJEKTOWAŁ / ARCH. ADRIAN GAUDA		KONSTRUKCJA / ARCH. ADRIAN GAUDA	
WYKONAŁ / ARCH. ADRIAN GAUDA		WYKONAŁ / ARCH. ADRIAN GAUDA	
MIDY / ARCH. ADRIAN GAUDA		MIDY / ARCH. ADRIAN GAUDA	
TYTUŁ PROJEKTU / DRAWING TITLE Zestawienie elewacji (południe i zachód)		DATA / DATE MAY 2018	
PROJEKTOWAŁ / ARCH. ADRIAN GAUDA		KONSTRUKCJA / ARCH. ADRIAN GAUDA	
WYKONAŁ / ARCH. ADRIAN GAUDA		WYKONAŁ / ARCH. ADRIAN GAUDA	
MIDY / ARCH. ADRIAN GAUDA		MIDY / ARCH. ADRIAN GAUDA	

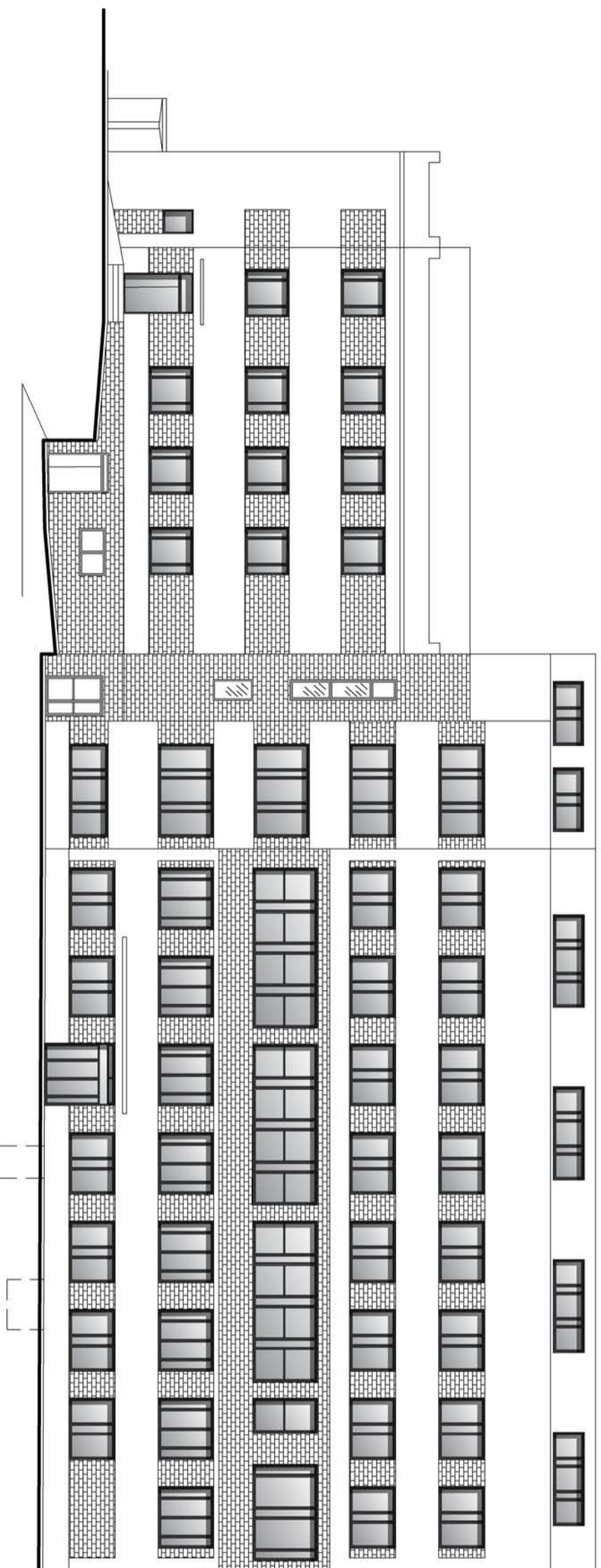

elewacja wschodnia (segment A | B)

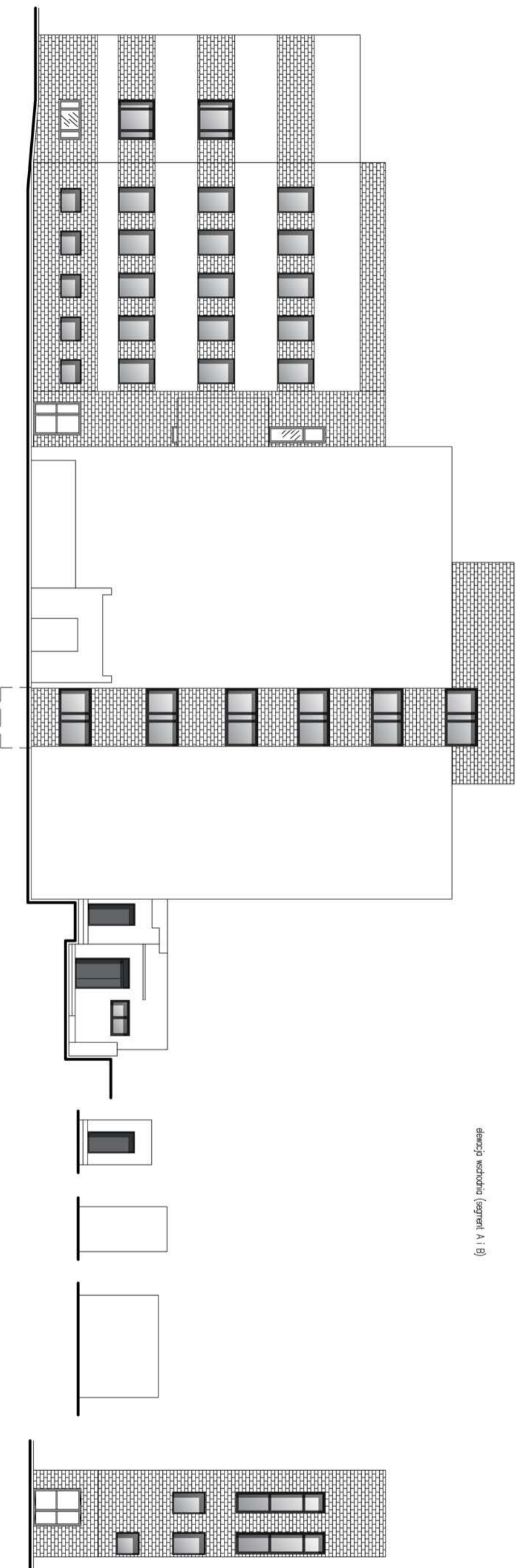

elewacja południowa (segment A | B | C)

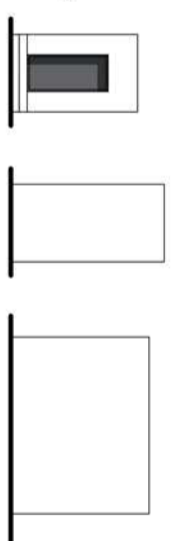

elewacja wewnętrzna (segment C)

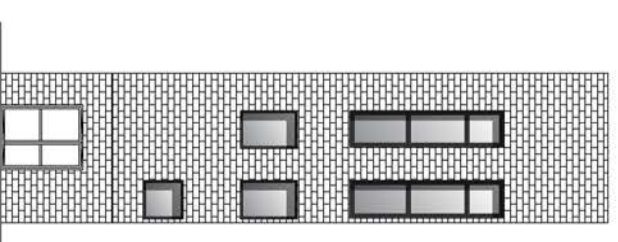

rozwiązanie półkolistej elewacji klatki schodowej

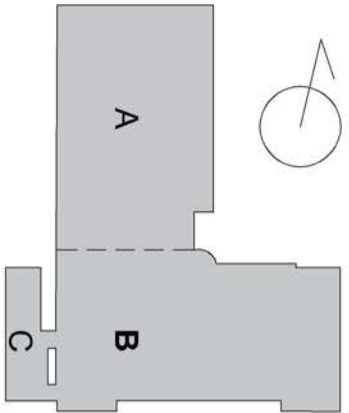

STUDIO PROJEKTOWE ADRIAN GAUDA 41-846 BRZANÓW ŚLĄSKI, UL. BOZOLENIEKOWA TEL.: +48 78 668 59 29 / EMAIL: GAUDA@STUDIO.GAUDA.PL		PROJEKTOWALNIA ADRIAN GAUDA INWENTARYZACJA 1:200 MAY 2018		TEMAT / PROJEKT PROJEKT TERMOMODERNIZACJI BUDYNKU SZPITALA	
MED. HOLDING S.A. ul. Strzelecka 9, 40-073 Katowice		INWESTOR / INWESTOR ADRIAN GAUDA		NIN. CENK NIN. STYL	
ul. Strzelecka 9, 40-073 Katowice		ADRES INWESTYCJI / INVESTMENT ADDRESS		NIN. STYL NIN. STYL	
				NIN. STYL / PERSON	
				L2	

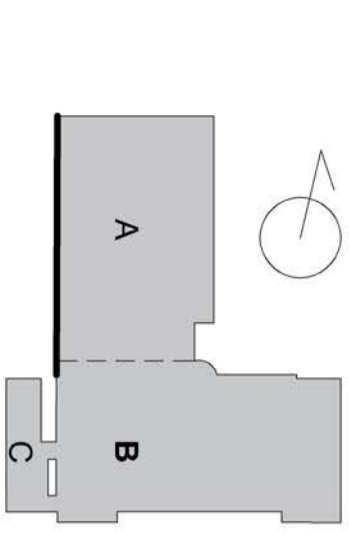
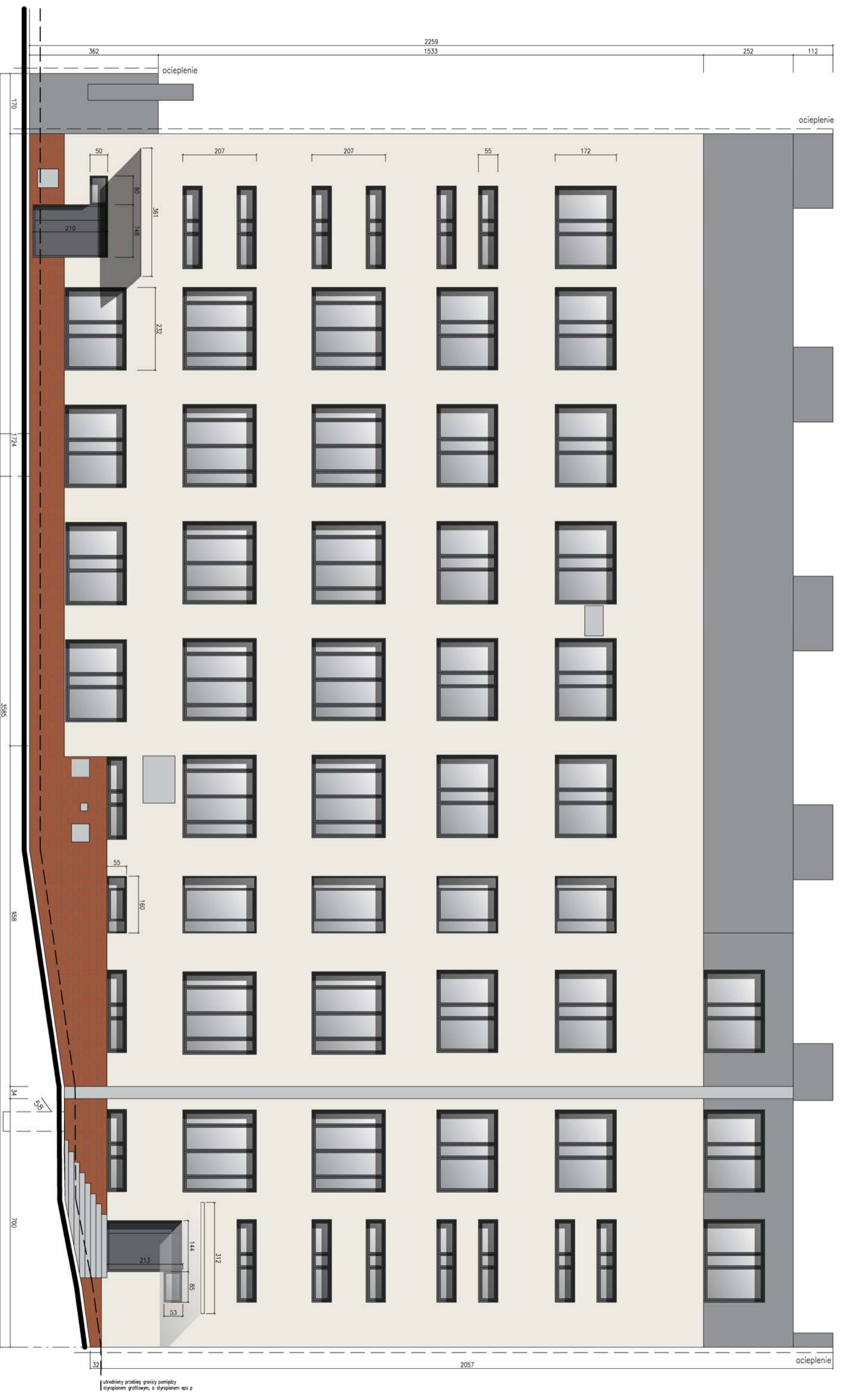

- LEGENDA**
- ORIENTACJONE ROZMIESZCZENIE INSULACJI NA ELEWACJI
 - STUJONE ŚWIETLNE
- W ramach proc. termomodernizacyjnych przewiduje się:
- 1) Wymiana stolarki okiennej na szereg PVC
 - 2) ocieplenie ścian zewnętrznych obiektu styropianem grafitolowym o współczynniku lambda 0,031 W/mK 14cm > 30 cm ponad górnym. Poniżej, do poziomu -30cm należy zastosować styropian EPS P.
 - 3) ocieplenie stropodachu granulowanym, skalną wełną mineralną o współczynniku lambda 0,039 W/mK
 - 4) o grubości 22cm

- GŁĘBOKOŚĆ OSŁONIENIA RAMY OKIENNEJ
- Dopasowanie kolorystyczno-materiałowe do nowego budynku szpitala:
- 1) elewacje: tylnik silikonowy, kolor beżowy
 - 2) cokoły: okładzina klinkierowa
 - 3) wykusze: tylnik silikonowy, kolor pomarańczowy
 - 4) pas międzyokienne/pas zduży] stolowej
 - 5) obiekty gospodarcze oraz kandydacja techniczna: kolor szary BOLUX 38 C
 - 6) okna, balustrady, kraty, otynkowanie, obróbki blacharskie kolor ciemnoszary
 - 7) kratki wentylacyjne widoczne na elewacji: dopasować kolorystycznie do warstwy elewacji, na której są położone.

STUDIO PROJEKTOWE ADRIAN GAJDA
 41-848 PRYKARY SŁASKIE, UL. BOZOGOSZKARSKO
 TEL.: +48 78 68 29 29 / BIAŁA, OŚWIĘCIMSKI@OPONIA.PL

PROJEKTOWE ADRIAN GAJDA
 Inwentaryzacja 1:100
 TYTUŁ PROJEKTU/BRANŻOWY TYTUŁ
 Budowla szpitalna (segment A)

PROJEKT TERMOMODERNIZACJI BUDYNKU SZPITALA

NUMER PROJEKTU/BRANŻOWY NUMER: A.01

DATA: MAJ 2018

UL. Strzelecka 9, 40-073 Katowice

udzieleny przebieg granicy pomiędzy styropianem grafitolowym, a styropianem eps p

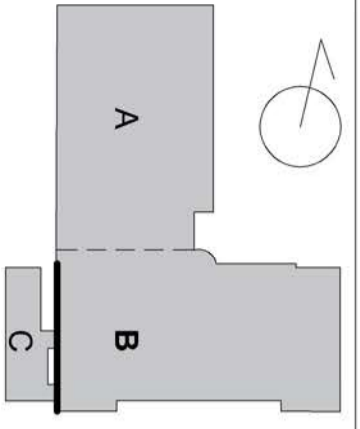
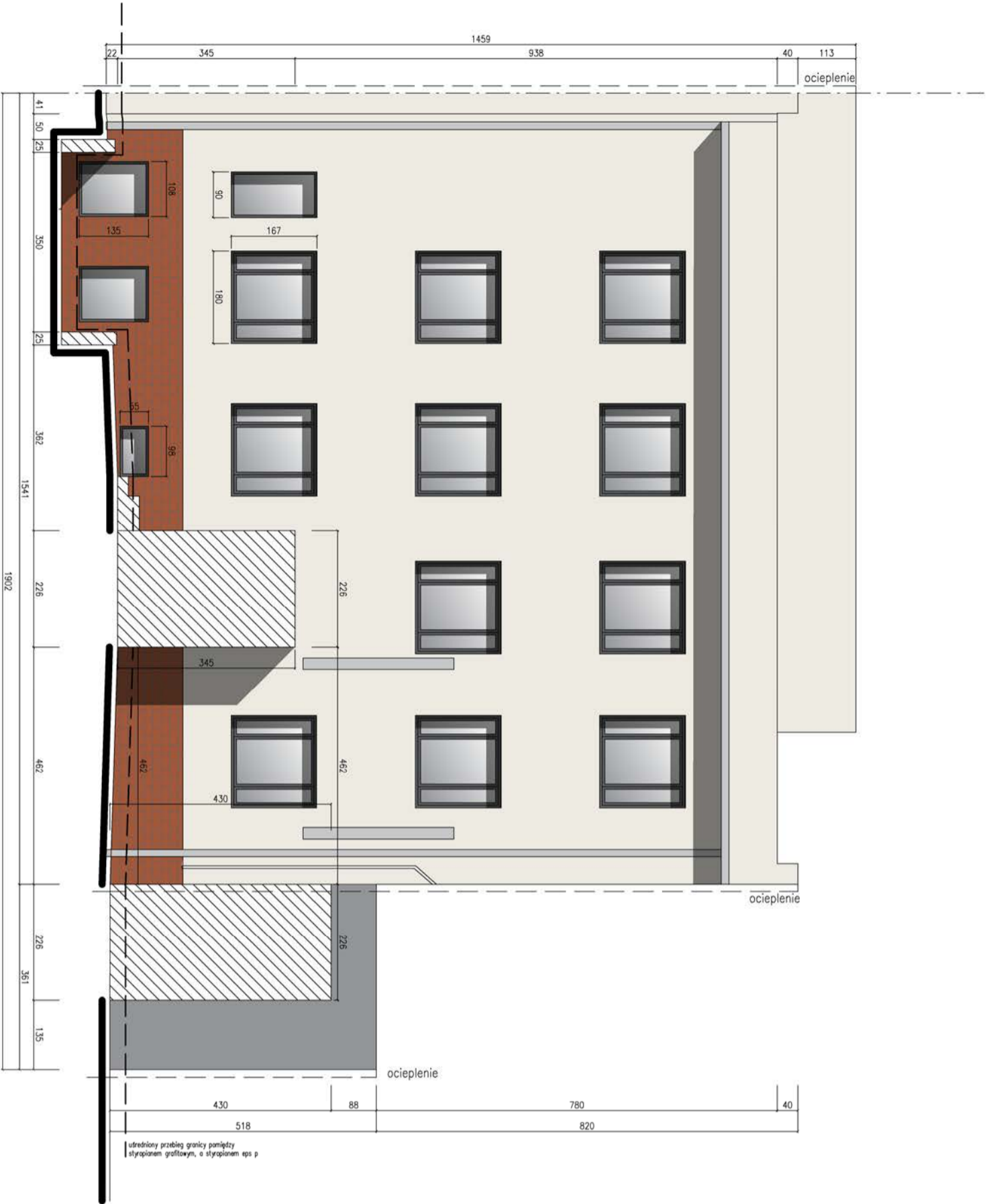

- LEGENDA**
- ORIENTACJONE ROZMIESZCZENIE INSULACJI NA ELEWACJACH
- STUJONE ŚWIETLNE
- W ramach prac termomodernizacyjnych przewiduje się:
- 1) Wymianę stolarki okiennej na szereg PVC
 - 2) ocieplenie ścian zewnętrznych obiektu styropianem grafitowym o współczynniku lambda 0,031 W/mK 1cm > 30 cm ponad gruntem. Ponadto, do poziomu -30cm należy zastosować styropian EPS P.
 - 3) ocieplenie stropodachu granulowanym, skalną wełną mineralną o współczynniku lambda 0,039 W/mK
 - 4) o grubości 22cm
- Dopasowanie kolorystyczno-materiałowe do nowego budynku szpitala:
- 1) elewacje: tylnik silikonowy, kolor beżowy
 - 2) cokoły: okładzina klinkierowa
 - 3) wykusze: tylnik silikonowy, kolor pomarańczowy
 - 4) pas międzyokienne/pas zduży] stłowej
 - 5) obiekty gospodarcze oraz kandydacja techniczna: kolor szary BOLUX 38 C
 - 6) okna, balustrady, kraty, otynkowanie, obróbki blacharskie kolor ciemnoszary
 - 7) kratki wentylacyjne widoczne na elewacji dopasować kolorystycznie do warstwy elewacji, na klatce są położone.
- 10 GŁĘBOKOŚĆ OSŁOŻENIA RAMY OKIENNEJ

STUDIO PROJEKTOWE ADRIAN GAJDA
 41-846 BUKANY ŚLĄSKIE, UL. BOZOLENIEKSKIEGO
 TEL.: +48 502 86 29 29 / EMAIL: adriangajda@poczta.onet.pl

PROJEKTOWE
ADRIAN GAJDA

INWESTOR / INWESTOR
 MED. HOLDING S.A.
 UL. Strzelecka 9 40-073 Katowice

NUMER REZERWU/DEKONKURBER
 A.02

PROJEKTOWAL
 ADRIAN GAJDA
 INŻYNIER ARCH.
 TYTUŁ PROJEKTU/DEKONKURBER
 Biowcjo zoohrodho (segment B)

TERMIN / PROJEKT
 PROJEKTOWAL
 11.05.2018
 11.05.2018
 11.05.2018

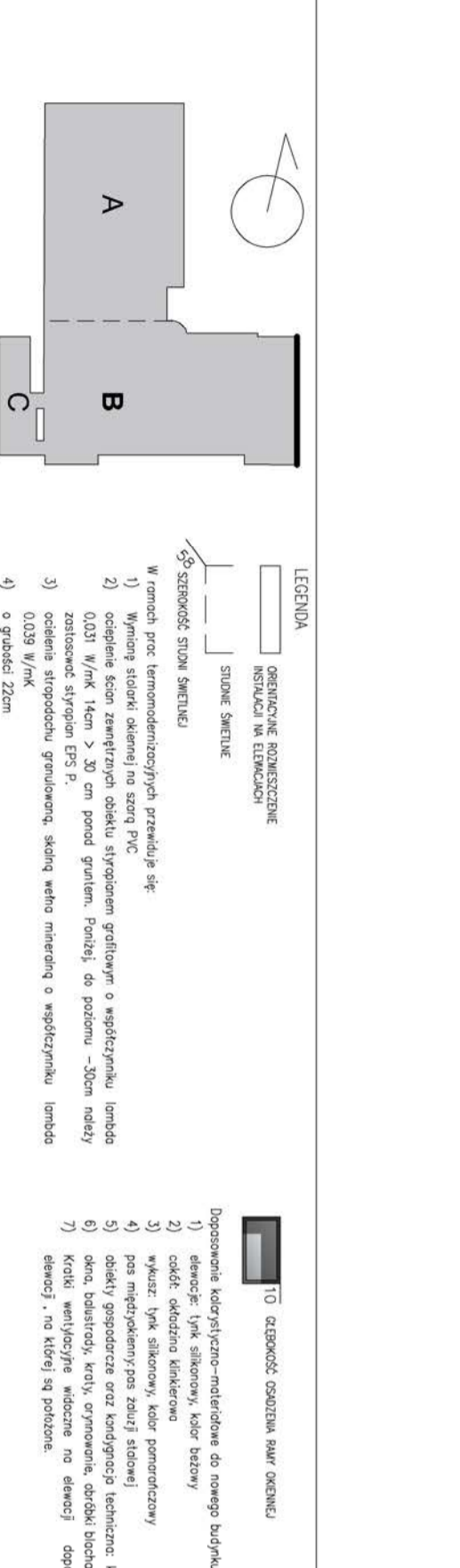
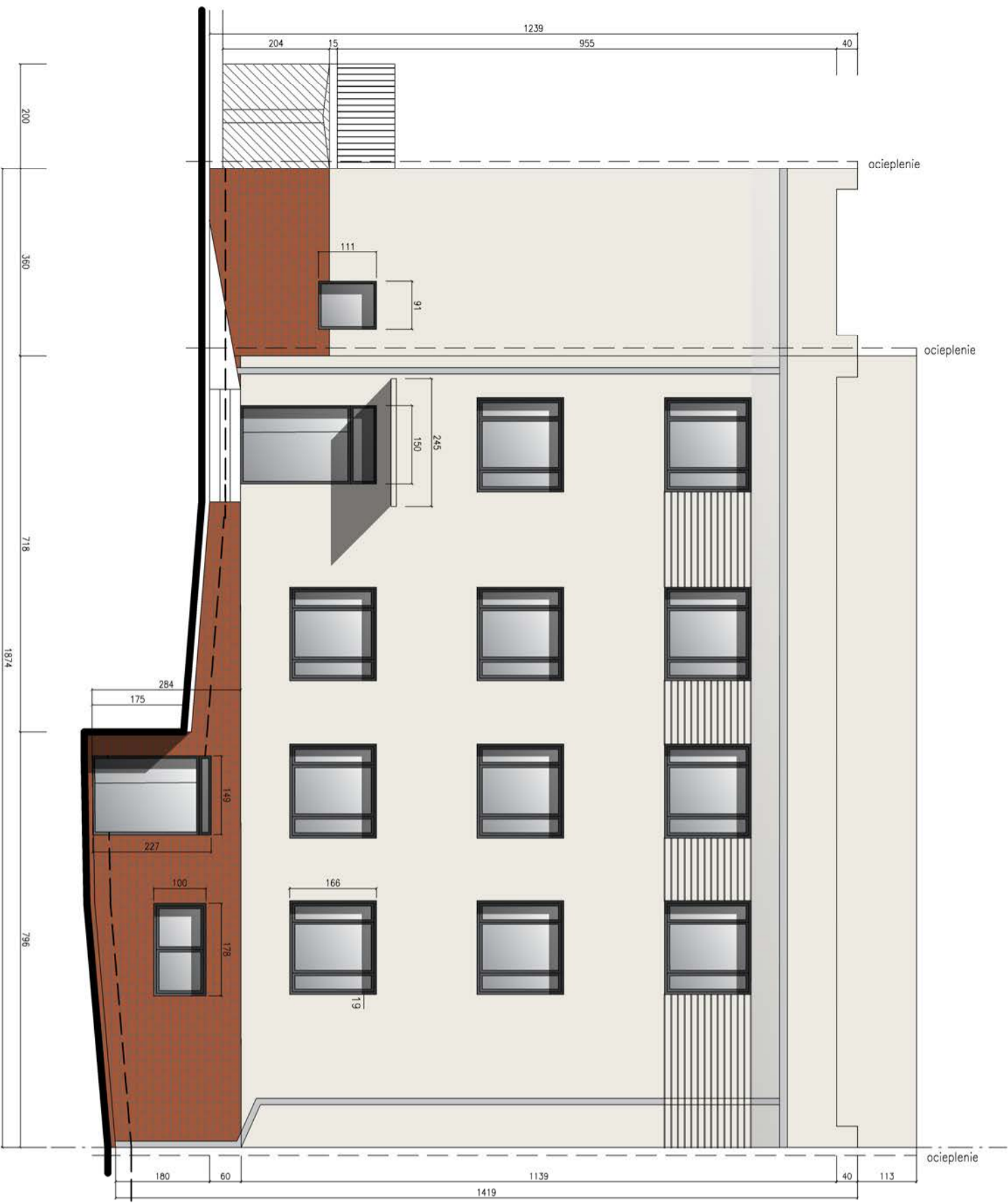

STUDIO PROJEKTOWE ADRIAN GAJDA 41-846 BUKIANY ŚLĄSKIE, UL. ROZDZIĘBENSKIEGO TEL.: +48 502 66 29 29 / EMAIL: adriangajda@poczta.onet.pl		PROJEKTOWAŁ ADRIAN GAJDA		INWENIOWAŁ ARCH. MAY 2018	
MED. HOLDING S.A. UL. Strzelecka 9 40-073 Katowice		INWESTOR / INWESTOR ADRIAN GAJDA		TYTUŁ PROJEKTU / BRAK TYTUŁU Bewojo wstrodnie (segment B)	
UL. Strzelecka 9 40-073 Katowice		ADRES INWESTYCJI / INWESTYCYJNY ADRES		NUMER REZERWU / OBRAMOWANIE A_03	
PROJEKTOWAŁ ADRIAN GAJDA		INWENIOWAŁ ARCH. MAY 2018		TERMIN / PROJEKT PROJEKTOWAŁ INWENIOWAŁ MAY 2018	
PROJEKTOWAŁ ADRIAN GAJDA		INWENIOWAŁ ARCH. MAY 2018		PROJEKTOWAŁ INWENIOWAŁ MAY 2018	

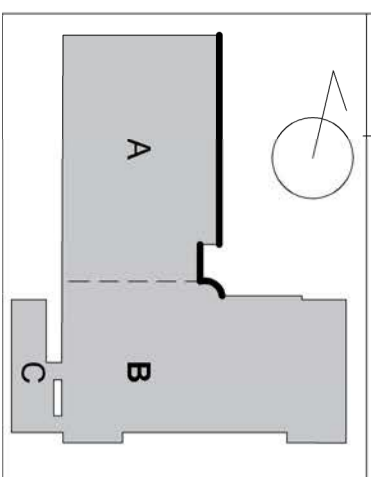
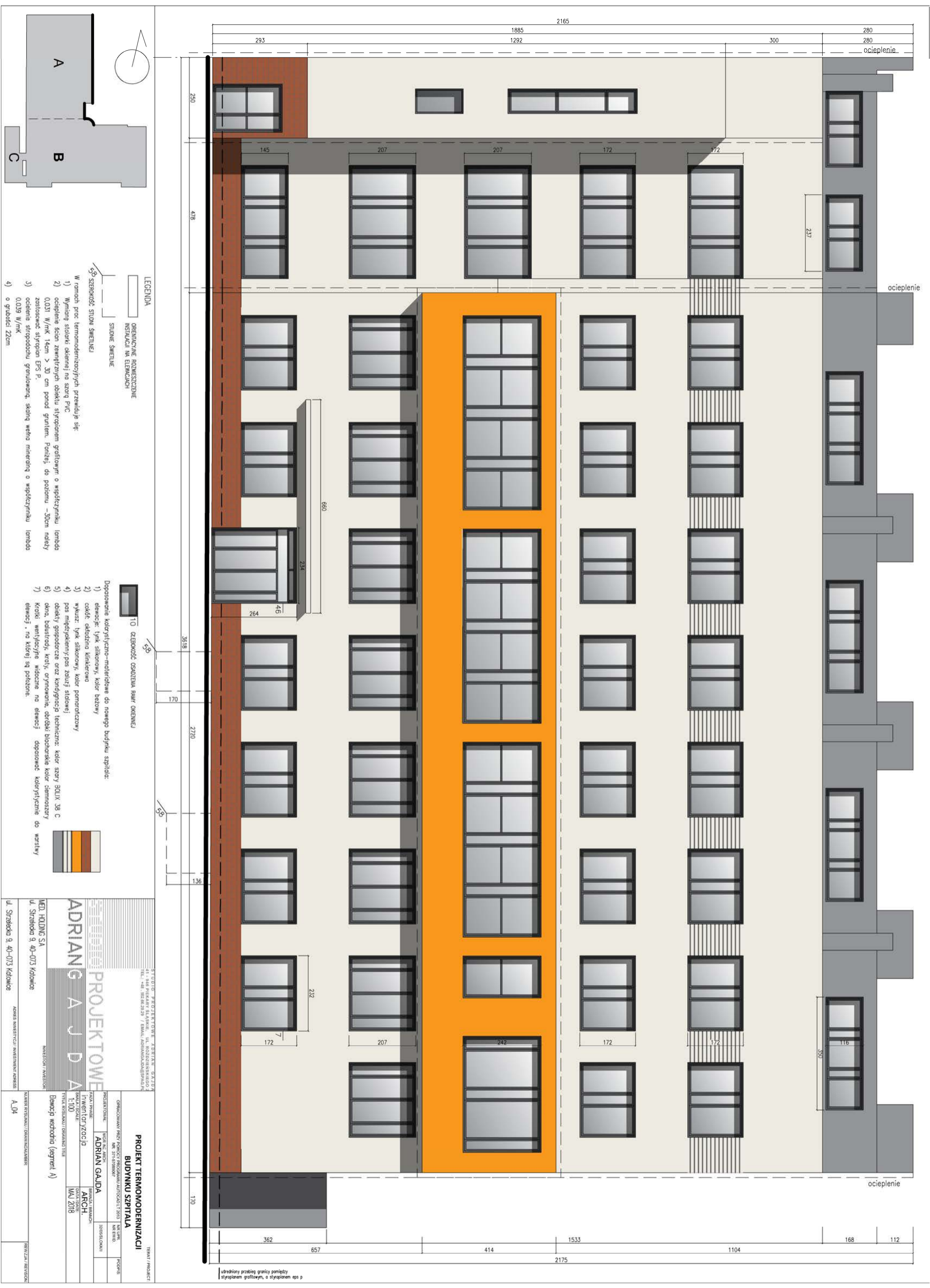

- LEGENDA**
- ORIENTACJNE ROZMIESZCZENIE INSULACJI NA ELEMENTACH
 - STUJNE SWEIUNE
- W ramach prac termomodernizacyjnych przewiduje się:
- 1) Wymog stłortki okiennej na szorq PVC
 - 2) ocieplenie scion zewntrznch obiektu styropianem grafitowym o wspólczynniku lambda 0,031 W/mK 1cm > 30 cm ponad gruntem. Ponadto, do poziomu -30cm nalezy zastosowac styropian EPS P.
 - 3) ocieplenie stropodochu grunlowanq, sklonq wehno mineralnq o wspólczynniku lambda 0,039 W/mK
 - 4) o grubosci 22cm

- Dopasowanie kolorystyczno-materiałowe do nowego budynku szpitala:
- 1) elewacje: tylnk silikonowy, kolor beżowy
 - 2) cokoł: okadżna klinkierowa
 - 3) wykusze: tylnk silikonowy, kolor pomarańczowy
 - 4) pas międzyokienne/pas zduż] stłortwej
 - 5) obiekty gospodarcze oraz kandydacja techniczna: kolor szary BOLUX 38 C
 - 6) okna, balustrady, kraty, otynkowane, obróbki blacharskie kolor ciemnoszary
 - 7) kratki wentylacyjne widoczne na elewacji dopasowac kolorystycznie do wstłwy elewacji, na ktorej sq polożone.

STUDIO PROJEKTOWE ADRIAN GAJDA
 41-844 PRZYBYLNY SKARBEK, UL. ROZCZESKARSKA
 TEL.: +48 78 684 29 29 / BIURO: 684 29 29 29
 WWW: WWW.AGPROJEKTOWE.PL

ADRIAN GAJDA
 ARCH. I INŻYNIER
 TYTUŁ PROJEKTANTA/BRANŻOWY TYTUŁ
 NAWISZCENIOWY INŻYNIER

ADRES INWESTYCJI/INWESTYCYJNY ADRES
 UL. STRZEDEKA 9, 40-073 KATOWICE

PROJEKT TERMOMODERNIZACJI BUDYNKU SZPITALA

PROJEKTOWANE: ADRIAN GAJDA
 WYKONANE: ADRIAN GAJDA
 TYTUŁ PROJEKTANTA/BRANŻOWY TYTUŁ
 NAWISZCENIOWY INŻYNIER

OPIS
 TEMAT / PROJEKT
 PROJEKTOWANE: ADRIAN GAJDA
 WYKONANE: ADRIAN GAJDA
 TYTUŁ PROJEKTANTA/BRANŻOWY TYTUŁ
 NAWISZCENIOWY INŻYNIER

NUMER RYSUNKU/BRANŻOWY NUMER
 A_04

PROJEKTOWANY PRZEZ/PODOPRZĘCZAJĄCY PRACOWNIK/AUTOCZĘŁNY
 ADRIAN GAJDA
 DATA
 MAJ 2018

PROJEKTOWANY PRZEZ/PODOPRZĘCZAJĄCY PRACOWNIK/AUTOCZĘŁNY
 ADRIAN GAJDA
 DATA
 MAJ 2018

udreżony przebieg granicy pomiędzy styropianem grafitowym, a styropianem eps p

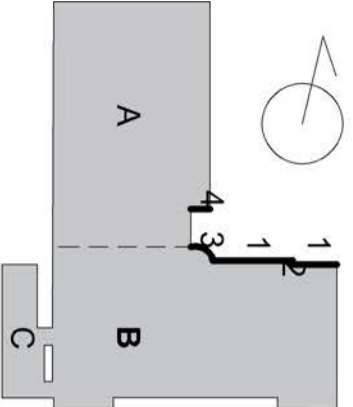

LEGENDA

- 1) ORIENTACYJNE ROZMIESZCZENIE INSTRUKCJI NA ELEMENTACH
- 2) STUDIUM ŚWIETLENE
- 3) WZROST SZEROKOŚĆ STUDIUM ŚWIETLENIEJ

Dopasowanie kolorystyczno-materiałowe do nowego budynku szpitala:

- 1) elewacje: tylnik silikonowy, kolor beżowy
- 2) cokoł: okładzina klinikerowa
- 3) wykusze: tylnik silikonowy, kolor pomarańczowy
- 4) pas międzyokienkowy/pas zbuduj stłocowej
- 5) obiekty gospodarcze oraz kandydacja techniczna: kolor szary B0LIX_38 C
- 6) okna, balustrady, kraty, otynkowanie, obróbki blacharskie kolor ciemnoszary
- 7) klatki wentylacyjne widoczne na elewacji: dopasować kolorystycznie do warstwy elewacji, na której są położone.

10 GŁĘBOKOŚĆ OSŁONIENIA RAMY OKIENNEJ

- 1) Wymiar standardowej okiennej na szerokość PVC
- 2) ocieplenie ścian zewnętrznych obiektu styropianem grafittowym o współczynniku lambda 0,031 W/mK 14cm > 30 cm ponad gruntem. Poniżej do poziomu -30cm należy zastosować styropian EPS P.
- 3) ocieplenie stropodachu granulacją, skalną wełną mineralną o współczynniku lambda 0,039 W/mK
- 4) o grubości 22cm

STUDIO PROJEKTOWE ADRIAN GAUDA
 41-848 PIKAWY ŚLĄSKIE, UL. BOGOCZEŃSKIEGO
 (tel. +48 76 508 25 25) / biuro: biuro@studioadriangauda.pl

ADRIAN GAUDA
PROJEKTOWE
 ADRIAN GAUDA

NUMEROWANIE INWESTYCJI
 MED. HOLDING S.A.
 ul. Strzelecka 9, 40-073 Katowice

PROJEKT TERMOMODERNIZACJI
 BUDYNKU SZPITALA

NUMER INWESTYCJI: INWESTYCYJNY ANB858

ADRIAN GAUDA
 ADRIAN GAUDA
 41-848 PIKAWY ŚLĄSKIE, UL. BOGOCZEŃSKIEGO

PROJEKTOWANE: ADRIAN GAUDA
 TYTUŁ PROJEKTU: TERMO-RENOWACJA BUDYNKU SZPITALA

PRZEGLĄDOWANE: ADRIAN GAUDA
 TYTUŁ: Rozwinięcie półkolistej elewacji klatki schodowej

DATA PRZEGLĄDU: 2018
 STAN: KONTROLA
 DATA: 2018

TEMAT / PROJEKT

NUMER PRZEGLĄDU: 01/2018

A_06

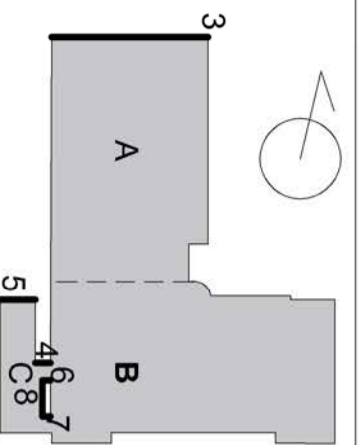

- LEGENDA**
- 1) ORIENTACJONE ROZMIESZCZENIE INSTALACJI NA ELEMENTACH
 - 2) STUDIUM ŚWIETLNE
- W ramach prac termomodernizacyjnych przewiduje się:
- 1) Wymiana stolarki okiennej na szereg PVC
 - 2) ocieplenie ścian zewnętrznych obiektu styropianem grafitowym o współczynniku lambda 0,031 W/mK 14cm > 30 cm ponad gruntem. Penelzej do poziomu -30cm należy zastosować styropian EPS P.
 - 3) ocieplenie stropodachu gruntem, skłonąq wehno mineralną o współczynniku lambda 0,039 W/mK
 - 4) o grubości 22cm

- Dopasowanie kolorystyczno-materiałowe do nowego budynku szpitala:
- 1) elewacje: tylnk silikonowy, kolor beżowy
 - 2) cokoł: okładzina klinkierowa
 - 3) wykusze: tylnk silikonowy, kolor pomarańczowy
 - 4) pas międzyokiennej pas zdużej stłdowej
 - 5) obiekty gospodarcze oraz kandygnacja techniczna: kolor szary BOLIX 38 C
 - 6) okna, balustrady, kraty, otynkowane, obróbki blacharskie kolor ciemnoszary
 - 7) kratki wentylacyjne widoczne na elewacji dopasować kolorystycznie do warstwy elewacji, na kłtej są położone.

STUDIO PROJEKTOWE ADRIAN GAUDA
 41-846 PRYKANY ŚLĄSKIE, UL. BOGOCZENSKIEGO
 TEL.: +48 78 656 29 29 / BIURO: 060 550 29 29

PROJEKT TERMOMODERNIZACJI BUDYNKU SZPITALA

ADRIAN GAUDA
 TYTUŁ PRACI: TYTUŁ PRACI
 DATA PRACI: DATA PRACI
 TYTUŁ PRACI: TYTUŁ PRACI
 DATA PRACI: DATA PRACI

PROJEKTOWAŁ: ADRIAN GAUDA
 WYKONAŁ: ADRIAN GAUDA
 DATA PRACI: DATA PRACI
 TYTUŁ PRACI: TYTUŁ PRACI
 DATA PRACI: DATA PRACI

NUMER PROJEKTU: ADRIAN GAUDA
 DATA PRACI: DATA PRACI
 TYTUŁ PRACI: TYTUŁ PRACI
 DATA PRACI: DATA PRACI

UL. Strzeńska 9, 40-073 Katowice

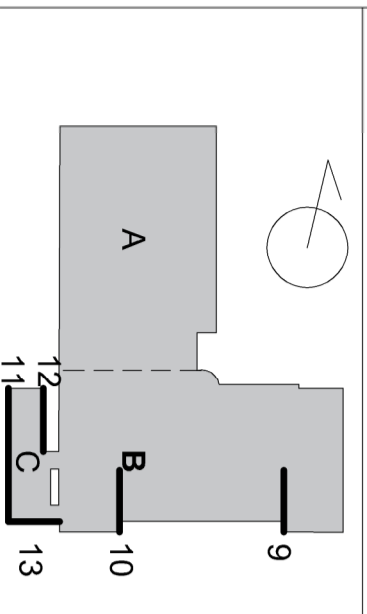
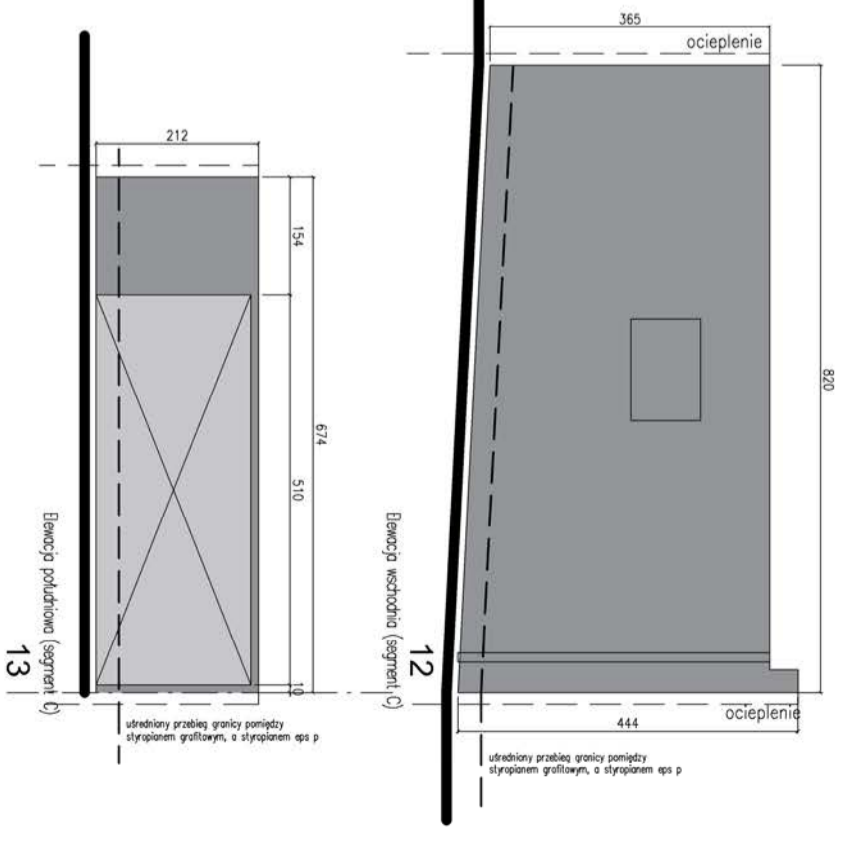
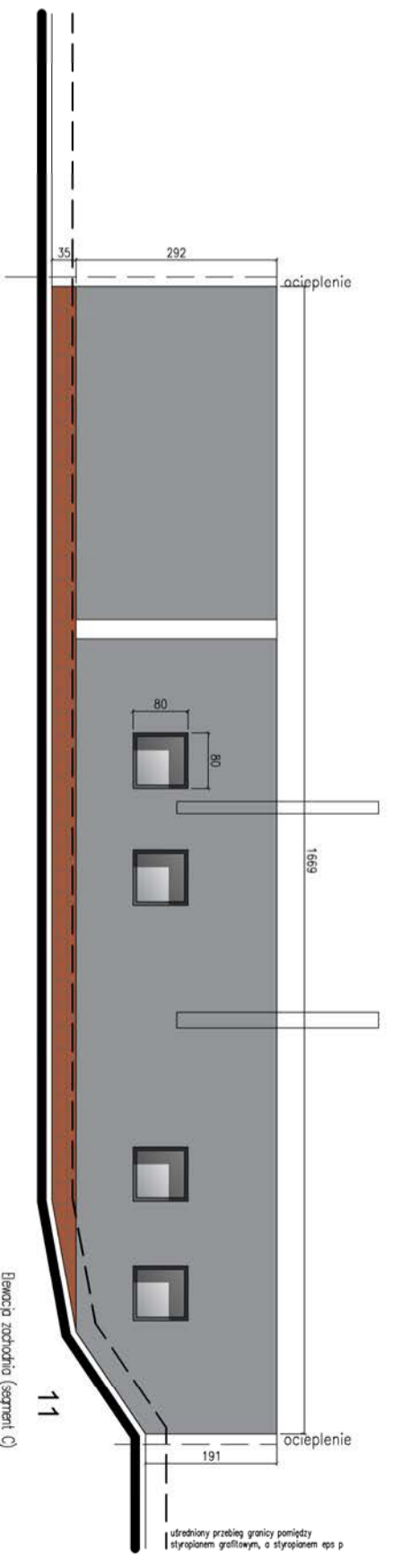
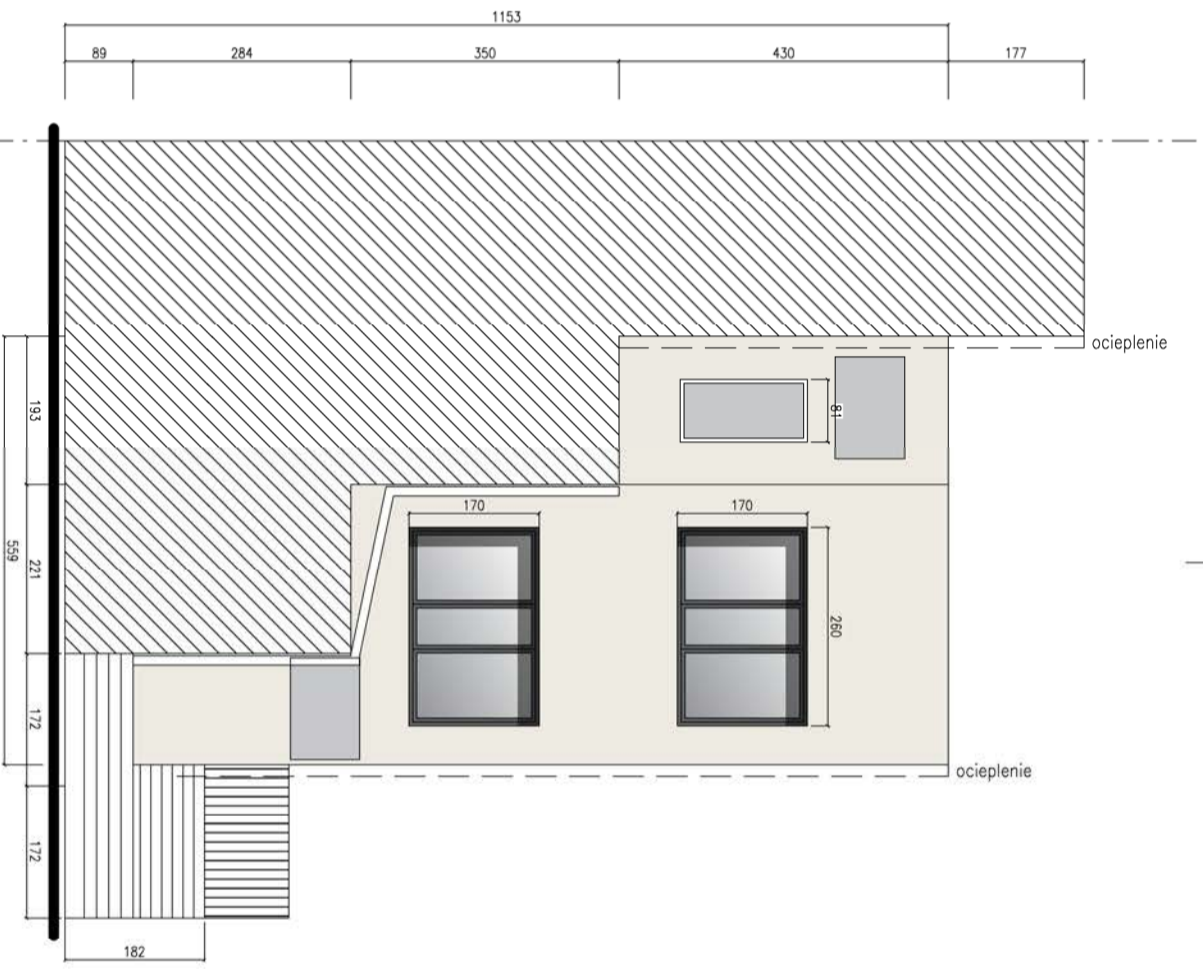
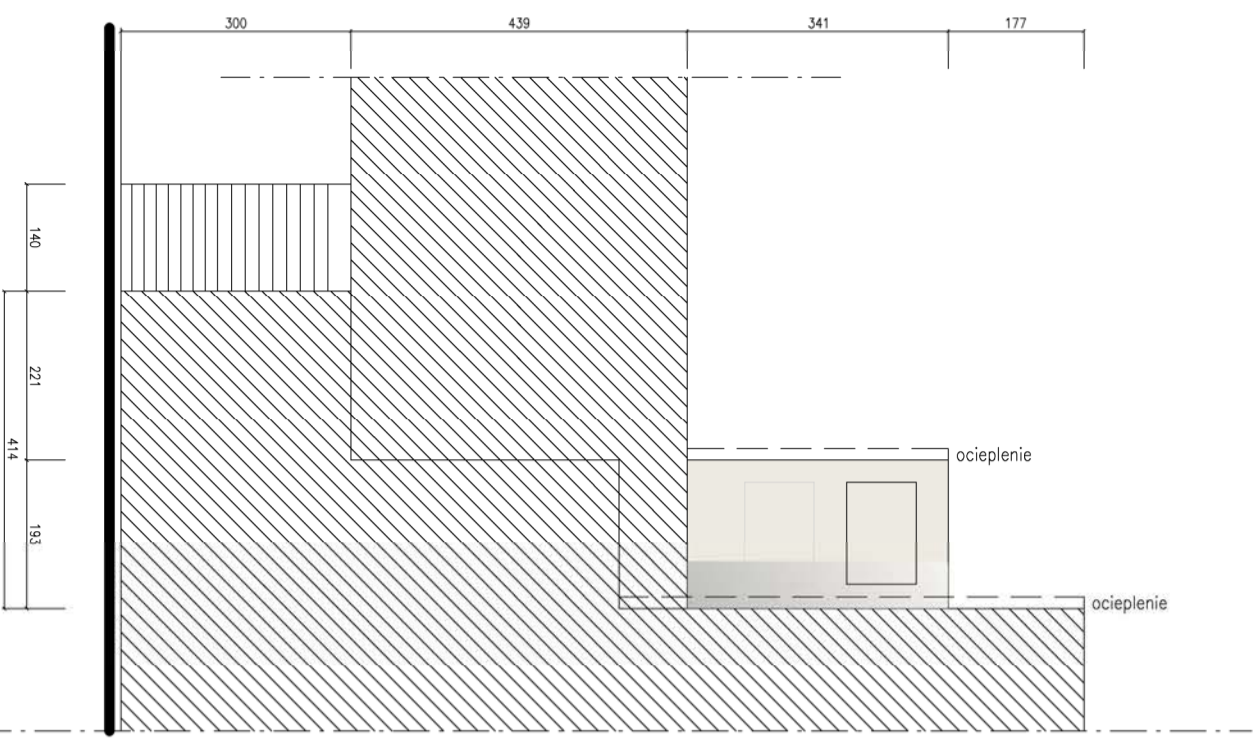

LEGENDA
 OBIĘTOŚĆ I WYSOKOŚĆ ELEMENTÓW
 STYROP. SWEETLENE

- W ramach prac termomodernizacyjnych przewiduje się:
- 1) Wymianę stolarki okiennej na szereg PVC
 - 2) ocieplenie ścian zewnętrznych obiektu styropianem grafittowym o współczynnikiem lambda 0,031 W/mK 14cm > 30 cm ponad gruntem. Penzjei, do poziomu -30cm należy zastosować styropian EPS P.
 - 3) ocieplenie stropodachu granulowanym, skalną wełną mineralną o współczynnikiem lambda 0,039 W/mK
 - 4) o grubości 22cm

Dopasowanie kolorystyczno-materiałowe do nowego budynku szpitala:

- 1) elewacje: tylnik silikonowy, kolor beżowy
- 2) cokoły: okładzina klinikerowa
- 3) wykusze: tylnik silikonowy, kolor pomarańczowy
- 4) pas międzyokiennej-pas zdużyj stolowej
- 5) obiekty gospodarcze oraz kandydiacja techniczna: kolor szary BOLUX 38 C
- 6) okna, baldachury, kraty, otynkowanie, obróbki blacharskie kolor ciemnoszary
- 7) kratki wentylacyjne widoczne na elewacji: dopasować kolorystycznie do warstwy elewacji, na kłtych są pokryte.

STUDIO PROJEKTOWE ADRIAN GAUDA 41-848 PIKAWY ŚLĄSKIE, UL. BOGOCZENSKIEGO 41-940 SOKALSKA 23A / BIAŁA, GOSPODARSTWO (tel.: +48 78 565 56 29) / BIAŁA, GOSPODARSTWO		PROJEKT TERMOMODERNIZACJI BUDYNKU SZPITALA	
ADRIAN GAUDA INWESTOR / INWESTOR MED. HOLDING S.A. UL. Strzelecka 9, 40-073 Katowice		PROJEKTOWAŁ: ADRIAN GAUDA INWESTOR / INWESTOR MED. HOLDING S.A. UL. Strzelecka 9, 40-073 Katowice	
TYTUŁ PROJEKTU / DRAWING TITLE Inwentaryzacja		DATA PRACY MAJ 2018	
NADZORCA PROJEKTU / DRAWING MANAGER A.07		TEMAT / PROJECT	

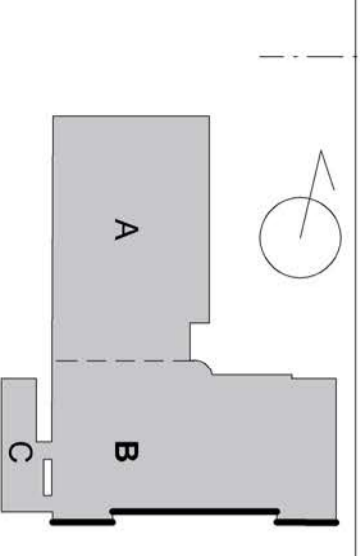

- LEGENDA**
- ORIENTACJONNE ROZMIESZCZENIE INSTALACJI NA ELEWACJACH
 - STUJONE ŚWIETLE
 - W ramach prac termomodernizacyjnych przewiduje się:
 - Wymiana stolarki okiennej na szereg PVC
 - ocieplenie ścian zewnętrznych obiektu styropianem grafitowym o współczynniku lambda 0,031 W/mK 14cm > 30 cm ponad gruntem. Ponadto, do poziomu -30cm należy zastosować styropian EPS P.
 - ocieplenie strypodochu gruntem, skądinąd wełną mineralną o współczynniku lambda 0,039 W/mK
 - o grubości 22cm

- 10 GŁĘBOKOŚĆ OSŁOŻENIA RAMY OKIENNEJ**
- Dopasowanie kolorystyczno-materiałowe do nowego budynku szpitala:
- elewacje: tylnik silikonowy, kolor beżowy
 - całki: okładzina klinkierowa
 - wykusze: tylnik silikonowy, kolor pomarańczowy
 - pas międzyokienne/pas zduży stolowej
 - obiekty gospodarcze oraz kandydiacja techniczna: kolor szary BOLIX 38 C
 - okna, balduski, kraty, otynkowanie, obróbki blacharskie kolor ciemnoszary
 - Kratki wentylacyjne widoczne na elewacji dopasować kolorystycznie do wstęgi elewacji, na której są położone.

STUDIO PROJEKTOWE ADRIAN GAUDA
 41-846 BUKARZY ŚLĄSKIE, UL. ROZDZIĘBORSKIEGO
 (TEL.: +48 505 65 29 29) / BIAŁY PRACOWNIA@OPON.PL

PROJEKTOWE ADRIAN GAUDA

ADRIAN GAUDA
 UL. STRZEDEKA 9, 40-073 KATOWICE

INWESTOR / INWESTOR
 MED. HOLDING S.A.
 UL. STRZEDEKA 9, 40-073 KATOWICE

UL. STRZEDEKA 9, 40-073 KATOWICE

AMBIENT INVESTITION INVESTMENT ADDRESS

PROJEKTOWANE: ADRIAN GAUDA
 TYTUŁ / PRACE: TYTUŁOWY ZYCZCIE
 SKALA / PRACE: 1:100
 TYTUŁ PROJEKTU / SYGNATURA TYTUŁOWA: Elewacja południowa (segment B)
 TYTUŁ PROJEKTU / SYGNATURA TYTUŁOWA: MAJ 2018

OPRACZONY PRZY ROBOCZYM PROJEKcie AUTOCAD LT 2013
 WSKAZANIE: ADRIAN GAUDA
 ARCH. / BRANŻA: ARCH.
 DATA: MAJ 2018

TEMAT / PROJEKT: PROJEKT TERMOMODERNIZACJI BUDYNKU SZPITALA

INSTRUMENTY / INSTRUMENTY: A_08

INSTRUMENTY / INSTRUMENTY: A_08

Wzrostliny przed granicą poseszy styropianem grafitowym, a styropianem eps p